AERODROMO LORING (Ficha de Campo)

Coordenadas: N 40° 39´37.50"
W 03° 35´38.50"
Altitud: 2.096 Ft. (635 m.)
Pista: 06/24 (450 m. Tierra)
Frecuencia: 129.975 Mh.
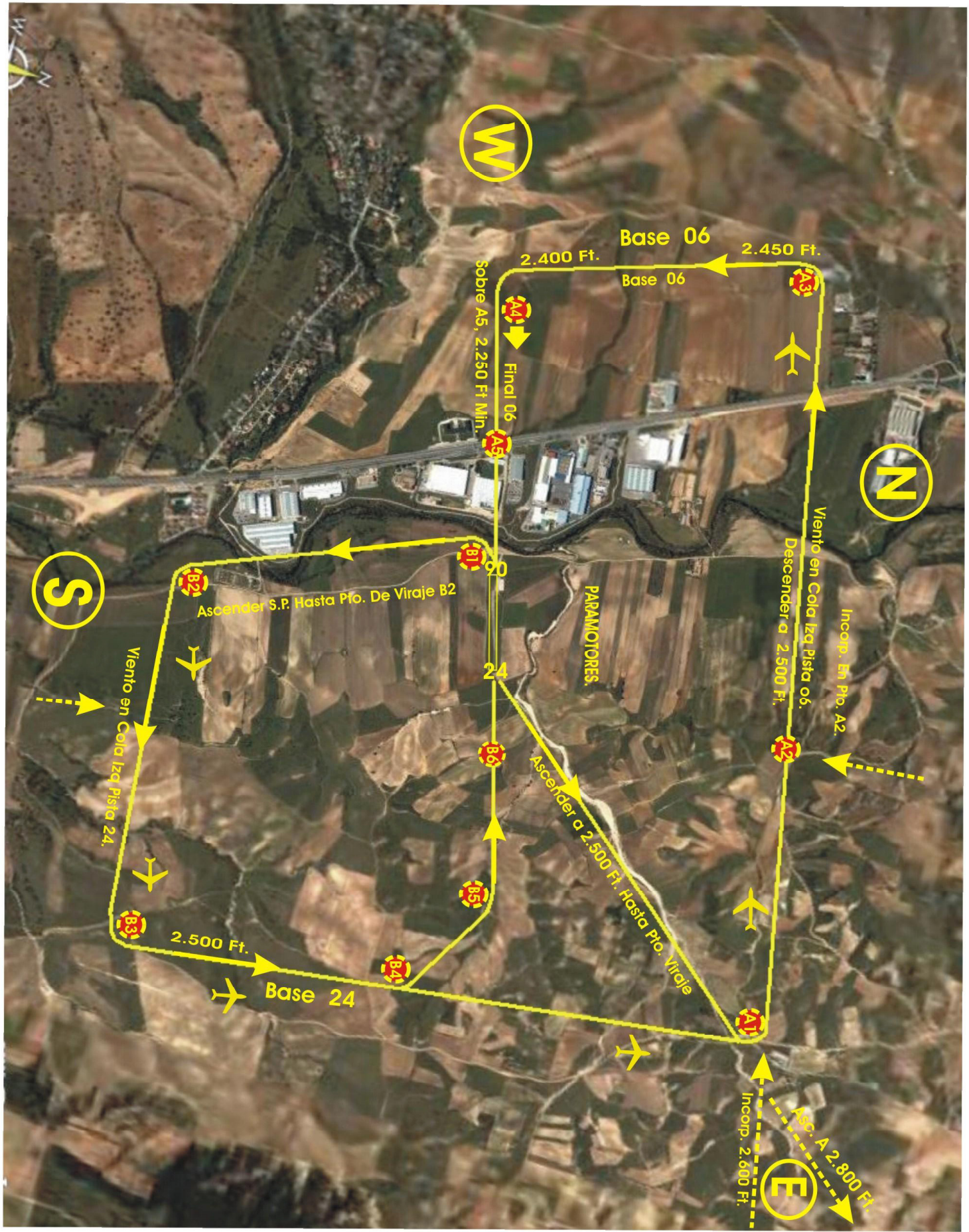
Minimos (msl):
A1: 2.600 Ft, A2: 2.500 Ft
A3: 2.450 Ft, A4: 2.300 Ft
A5: 2.250 Ft. B1: Asc s.p.
B2: Asc. S.p. B3 2.500 Ft.
B5: 2.400 Ft. B6: 2.300 Ft.